

# ARISAL – VDI : Randonnée estivale le long du vieux Rhin, côté allemand

Avis aux amoureux de randonnées et de marches et soucieux de leur santé

ARISAL invite ses membres et amis à une randonnée estivale en compagnie de membres du VDI-Schwarzwald (Association des Ingénieurs de la Forêt-Noire)

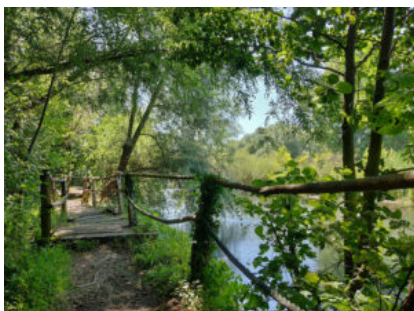

Elzpfad Wittenweier

1

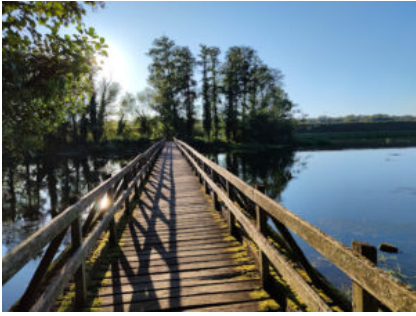

Elzpfad Wittenweier

2

C'est une simple marche en circuit fermé, d'environ 2 h (distance 6,2 km) le long du vieux Rhin **près de Wittenweier / Schwanau (Ortenau) en face de Rhinau (F)**

Le chemin est sans dénivélé, facile à parcourir et traverse une réserve naturelle idyllique, le « **Elzpfad Wittenweier** »

## **Lieu de rendez-vous / Parking :**

Hauptstrasse 9, 77693 Wittenweier/Schwanau (Allemagne)

**Chemin d'accès :** voir pièce jointe

- Du côté Allemagne : Autoroute A5, sortie 56 Lahr, direction Allmansweier, puis Wittenweier
- Du côté France : D1083, Erstein, D426, Traversée du Rhin à Ottersheim, L100, Nonnenweier, puis Wittenweier-Hauptstrasse

## **Restaurant :**



Elsässer Hof Kappel-  
Grafenhausen



Elsässer Hof Kappel-Grafenhausen

**La randonnée sera suivie par un déjeuner pris en commun à :**

**« Elsäßer Hof », Kappel-Grafenhausen**

*==> Menu à la carte, à la charge du participant*

Adresse : Rathausstraße 19, 77966 Kappel-Grafenhausen,  
Allemagne

# Organisation:

Carl Seitz et J. Wagner (VDI-Schwarzwald) – Willy Kresser (ARISAL)

**Venez nombreux**, faites quelque chose pour votre santé, cette marche matinale avec des amis vous fera le plus grand bien

# Inscription :

**Inscription au plus tard le 10.07.2024 :**

Je m'inscris

Ou chez Willy KRESSER

Secrétaire général ARISAL / IESF-Alsace

secretaire@arisal.org ou willy.kresser@gmail.com

Tél. **03 88 96 89 82**

Portable pour le jour de la sortie : **06 03 05 66 50**

